

LIV/HALI

[www.whali.com.tr](http://www.whali.com.tr)

AXMINSTER CARPET COLLECTION

%100 Woll Hotel Carpets

%80 Wool %20 Polyamid 6.6 Hotel Carpets



**РОССИЙСКАЯ ФЕДЕРАЦИЯ**

**ПРИЛОЖЕНИЕ**  
К СЕРТИФИКАТУ СООТВЕТСТВИЯ № RU C-TR.ПБ68.В.00020/18  
(обязательная сертификация) № 0008531

**Приложение №1**  
На стандарты и иные документы, примененные при сертификации

Обозначение и наименование стандарта, нормативного документа	Раздел (пункт, подпункт) стандарта, нормативного документа	Дополнительные сведения о стандарте, нормативном документе
Ковры и ковровые покрытия в рулонах, из натуральных и синтетических волокон: состав 80 % шерсть, 20 % полиамид, высотой ворса от 8 до 16 мм, толщиной от 10 до 18 мм, поверхностной плотностью от 2000 до 5000 г/м². Класс пожарной опасности строительных материалов – КМ2.		Нераспространяющие (РП1) в соответствии со ст. 13, п. 10 Федерального закона от 22.07.2008 г. № 123-ФЗ
Материалы строительные. Метод испытания на распространение пламени, ГОСТ Р 51032-97		Умеренновоспламеняемые (В2) в соответствии со ст. 13, п. 7 Федерального закона от 22.07.2008 г. № 123-ФЗ
Материалы строительные. Метод испытания на воспламеняемость, ГОСТ 30402-96		С умеренной дымообразующей способностью (Д2) в соответствии со ст. 13, п. 9 Федерального закона от 22.07.2008 г. № 123-ФЗ
Система стандартов безопасности труда. Пожароопасность веществ и материалов. Номенклатура показателей и методы их определения, ГОСТ 12.1.044-89	п. 4.18	Умеренноопасные (Т2) в соответствии со ст. 13, п. 10 Федерального закона от 22.07.2008 г. № 123-ФЗ
Система стандартов безопасности труда. Пожароопасность веществ и материалов. Номенклатура показателей и методы их определения, ГОСТ 12.1.044-89	п. 4.20	Умеренноопасные (Т2) в соответствии со ст. 13, п. 10 Федерального закона от 22.07.2008 г. № 123-ФЗ
Ковры и ковровые покрытия в рулонах, из натуральных волокон: состав 100 % шерсть, высотой ворса от 8 до 16 мм, толщиной от 10 до 18 мм, поверхностной плотностью от 2000 до 5000 г/м². Класс пожарной опасности строительных материалов – КМ2.		Нераспространяющие (РП1) в соответствии со ст. 13, п. 10 Федерального закона от 22.07.2008 г. № 123-ФЗ
Материалы строительные. Метод испытания на распространение пламени, ГОСТ Р 51032-97		Умеренновоспламеняемые (В2) в соответствии со ст. 13, п. 7 Федерального закона от 22.07.2008 г. № 123-ФЗ
Материалы строительные. Метод испытания на воспламеняемость, ГОСТ 30402-96		С умеренной дымообразующей способностью (Д2) в соответствии со ст. 13, п. 9 Федерального закона от 22.07.2008 г. № 123-ФЗ
Система стандартов безопасности труда. Пожароопасность веществ и материалов. Номенклатура показателей и методы их определения, ГОСТ 12.1.044-89	п. 4.18	Умеренноопасные (Т2) в соответствии со ст. 13, п. 10 Федерального закона от 22.07.2008 г. № 123-ФЗ
Система стандартов безопасности труда. Пожароопасность веществ и материалов. Номенклатура показателей и методы их определения, ГОСТ 12.1.044-89	п. 4.20	Умеренноопасные (Т2) в соответствии со ст. 13, п. 10 Федерального закона от 22.07.2008 г. № 123-ФЗ

Руководитель (заместитель руководителя) органа по сертификации: **Горбачев Евгений Николаевич**

Эксперт (эксперты): **Медведева Екатерина Александровна**

ЗАО «ОСП» Москва, 2014. «В», лицензия № 05-05-06-003 ФНС РФ, ТЭ №687. Тел.: (495) 726-47-42. www.osp.ru

**РОССИЙСКАЯ ФЕДЕРАЦИЯ**

**СЕРТИФИКАТ СООТВЕТСТВИЯ**  
(обязательная сертификация)  
№ RU C-TR.ПБ68.В.00020/18

№ 0021251

**ЗАЯВИТЕЛЬ**  
DEMİRCİ HERKE HALI, DAYANIKLI TÜKETİM MALLARI, GIDA, İNŞAAT, TAANİT, OTOMOTİV, TASIMACILIK, TİCARET VE SAN. LTD. STİ, место нахождения ТУРЦИЯ, АНІ EVRAN SAN SİTESİ SOKAK NO.16 PK.45900 DEMİRCİ-MANİSA-TURKIYE, телефон +905327379754, факс +902364621161, адрес электронной почты abdullah@demirci.com.tr

**ИЗГОТОВИТЕЛЬ**  
DEMİRCİ HERKE HALI, DAYANIKLI TÜKETİM MALLARI, GIDA, İNŞAAT, TAANİT, OTOMOTİV, TASIMACILIK, TİCARET VE SAN. LTD. STİ, место нахождения ТУРЦИЯ, АНІ EVRAN SAN SİTESİ SOKAK NO.16 PK.45900 DEMİRCİ-MANİSA-TURKIYE, телефон +905327379754, факс +902364621161, адрес электронной почты abdullah@demirci.com.tr

**ОРГАН ПО СЕРТИФИКАЦИИ**  
Общество с ограниченной ответственностью "Пожарная Сертификационная Компания" (ООО «ПСК»). Юридический адрес: 121351, г. Москва, улица Ивана Франко, дом 46, 5 этаж, помещение 1, комн. №1 и №1а. Фактический адрес: 115054, РОССИЯ, город Москва, ул. Дубининская, 33, Б, тел.: +7(495)481-33-40, e-mail: info@pask.ru. ОГРН: 1117746604502. Аттестат рег. № РОСС RU.0001.1ПБ68 выдан 29.04.2015г. Федеральной службой по аккредитации.

**ПОДТВЕРЖДАЕТ, ЧТО ПРОДУКЦИЯ**  
Ковры и ковровые покрытия в рулонах, из натуральных и синтетических волокон: состав 80 % шерсть, 20 % полиамид; 100 % шерсть, высотой ворса от 8 до 16 мм, толщиной от 10 до 18 мм, поверхностной плотностью от 2000 до 5000 г/м², марки «DEMİRCİ HERKE HALI», выпускаемые по технической документации изготовителя. Серийный выпуск

код ОК 005 (ОКП):  
код ОКПД-2: 13.93.13  
код ЕКПС:  
код ТН ВЭД России: 5703100000

**СООТВЕТСТВУЕТ ТРЕБОВАНИЯМ ТЕХНИЧЕСКОГО РЕГЛАМЕНТА (ТЕХНИЧЕСКИХ РЕГЛАМЕНТОВ)**  
123-ФЗ "Технический регламент о требованиях пожарной безопасности (Федеральный закон от 22.07.2008 № 123-ФЗ)", ГОСТ Р 51032-97 "Материалы строительные. Метод испытания на распространение пламени", ГОСТ 30402-96 "Материалы строительные. Метод испытания на воспламеняемость", ГОСТ 12.1.044-89 "Система стандартов безопасности труда. Пожароопасность веществ и материалов. Номенклатура показателей и методы их определения", п. 4.18, ГОСТ 12.1.044-89 "Система стандартов безопасности труда. Пожароопасность веществ и материалов. Номенклатура показателей и методы их определения", п. 4.20. Классы пожарной опасности строительных материалов согласно приложению № 1.

**ПРОВЕДЕННЫЕ ИССЛЕДОВАНИЯ (ИСПЫТАНИЯ) И ИЗМЕРЕНИЯ**  
Протокол RA.RU.21HM93-018/12-2018 выдан 28.12.2018 испытательной лабораторией Испытательный центр «СЭЦ ТЕСТ» Общества с ограниченной ответственностью «Северо-Западный Разрешительный Центр в области Пожарной Безопасности» RA.RU.21HM93; протокол RA.RU.21HM93-017/12-2018 выдан 28.12.2018 испытательной лабораторией Испытательный центр «СЭЦ ТЕСТ» Общества с ограниченной ответственностью «Северо-Западный Разрешительный Центр в области Пожарной Безопасности» RA.RU.21HM93. Акт анализа состояния производства № 571-СС/12-2018 от 07.12.2018 г., проведен ОС ООО "Пожарная Сертификационная Компания", рег. № РОСС RU.0001.1ПБ68 выдан 29.04.2015 г.

**ПРЕДСТАВЛЕННЫЕ ДОКУМЕНТЫ**

СРОК ДЕЙСТВИЯ СЕРТИФИКАТА СООТВЕТСТВИЯ с 28.12.2018 по 27.12.2023

Руководитель (заместитель руководителя) органа по сертификации: **Горбачев Евгений Николаевич**

Эксперт (эксперты): **Медведева Екатерина Александровна**

ЗАО «ОСП» Москва, 2014. «В», лицензия № 05-05-06-003 ФНС РФ, ТЭ №687. Тел.: (495) 726-47-42. www.osp.ru





# MARDAN PALACE

★★★★★  
*Büyülegici*

## ÖZELLİKLER

DOKU	: %100 Yün
RENK	: Mavi-Turkuaz
EBAT	: Özel
KALINLIK	: 10mm
KULLANIM	: İç





# MARDAN PALACE



*Rusarsuz birliklik...*



## ÖZELLİKLER

DOKU	:	%100 Yün
RENK	:	Bordo/Krem
EBAT	:	Özel
KALINLIK	:	10mm
KULLANIM	:	İç



# ALVA DONNA EXCLUSIVE



Özgür



## ÖZELLİKLER

DOKU	:	%100 Yün
RENK	:	Krem / Gri
EBAT	:	Özel
KALINLIK	:	10mm
KULLANIM	:	İç



# ÖZEL PROJE

Göz alıcı



## ÖZELLİKLER

DOKU	:	%100 Yün
RENK	:	Kahve / Krem
EBAT	:	Özel
KALINLIK	:	10mm
KULLANIM	:	İç



# ROYAL DRAGON HOTEL



*Sıcak ve Samimi*



## ÖZELLİKLER

DOKU	:	%100 Yün
RENK	:	Krem / Kahve
EBAT	:	Özel
KALINLIK	:	10mm
KULLANIM	:	İç



# CHARISMA DE LUXE



*Halkın Sıkığı*



## ÖZELLİKLER

- DOKU : %100 Yün
- RENK : Krem / Gri
- EBAT : Özel
- KALINLIK : 10mm
- KULLANIM : İç



# ROYAL DRAGON HOTEL



*Klasik*



## ÖZELLİKLER

DOKU	: %100 Yün
RENK	: Krem / Sarı / Kırmızı
EBAT	: Özel
KALINLIK	: 10mm
KULLANIM	: İç



# ALVA DONNA HOTEL



*Asil*



## ÖZELLİKLER

DOKU	:	%100 Yün
RENK	:	Bordo / Krem
EBAT	:	Özel
KALINLIK	:	10mm
KULLANIM	:	iç



# RIXOS DOWNTOWN HOTEL



*Doğal görünüm*



## ÖZELLİKLER

DOKU	:	%100 Yün
RENK	:	Sarı / Kahve
EBAT	:	Özel
KALINLIK	:	10mm
KULLANIM	:	İç



**MARTI  
HOTEL**  
★★★★★  
*Huzur*



ÖZELLİKLER

DOKU	:	%100 Yün
RENK	:	Mor / Krem
EBAT	:	Özel
KALINLIK	:	10mm
KULLANIM	:	İç



**MARTI  
HOTEL**  
★★★★★  
*Sade ve Klasik*



ÖZELLİKLER

DOKU	: %100 Yün
RENK	: Kırmızı, Krem
EBAT	: Özel
KALINLIK	: 10mm
KULLANIM	: İç



# KAYA ARTEMİS HOTEL



*Doğal görünüm*



## ÖZELLİKLER

DOKU	: %100 Yün
RENK	: Bordo / Krem / Kahve
EBAT	: Özel
KALINLIK	: 10mm
KULLANIM	: İç



# FOURWAY HOTEL

★★★★★  
*Modern*



## ÖZELLİKLER

DOKU	: %100 Yün
RENK	: Krem / K. Gri
EBAT	: Özel
KALINLIK	: 10mm
KULLANIM	: İç



# VENTOROMA



*Güçlü ve Sık*



## ÖZELLİKLER

DOKU	: %100 Yün
RENK	: Krem / Siyah
EBAT	: Özel
KALINLIK	: 10mm
KULLANIM	: İç



## MARDAN PALACE



*Doğal Modern*



### ÖZELLİKLER

DOKU : %100 Yün  
RENK : Bordo / Sarı  
EBAT : Özel  
KALINLIK : 10mm  
KULLANIM : İç



## EDİRNE PALACE



*Sık ve Estetik*

### ÖZELLİKLER

DOKU : %100 Yün  
RENK : Krem / Kahve  
EBAT : Özel  
KALINLIK : 10mm  
KULLANIM : İç



## SULTAN OF DREAMS HOTEL



*Klasik*

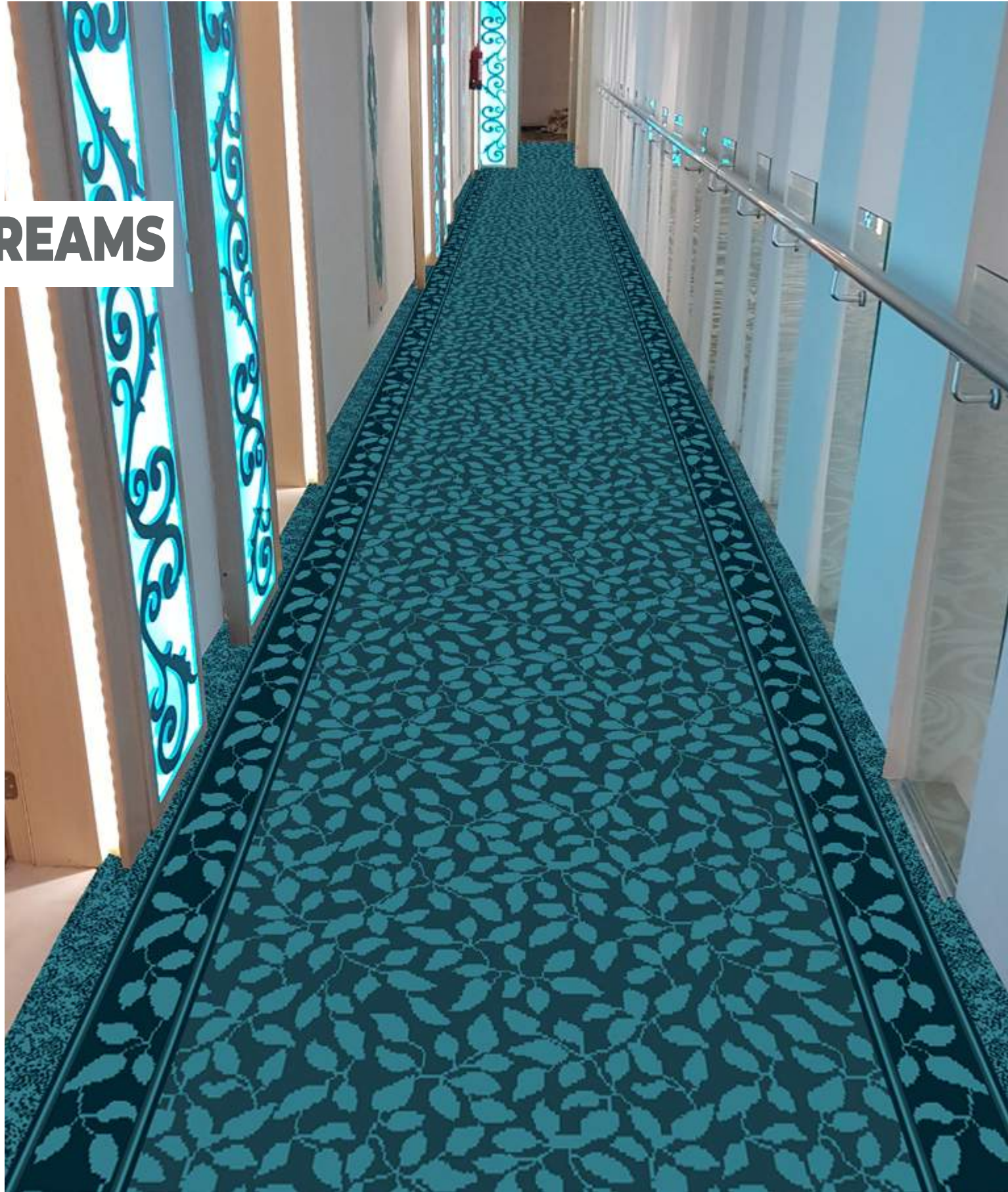

### ÖZELLİKLER

DOKU : %100 Yün  
RENK : Turkuaz  
EBAT : Özel  
KALINLIK : 10mm  
KULLANIM : İç

## RUSYA ÖZEL

*Roketif*



### ÖZELLİKLER

DOKU : %100 Yün  
RENK : Mavi / Krem  
EBAT : Özel  
KALINLIK : 10mm  
KULLANIM : İç



## PRESIDENT HOTEL



*Klasik*



### ÖZELLİKLER

DOKU : %80 Yün  
%20 Nylon  
RENK : Mavi  
EBAT : Özel  
KALINLIK : 10mm  
KULLANIM : İç

## ALVA DONNA DE LUXE



*Sofistik*

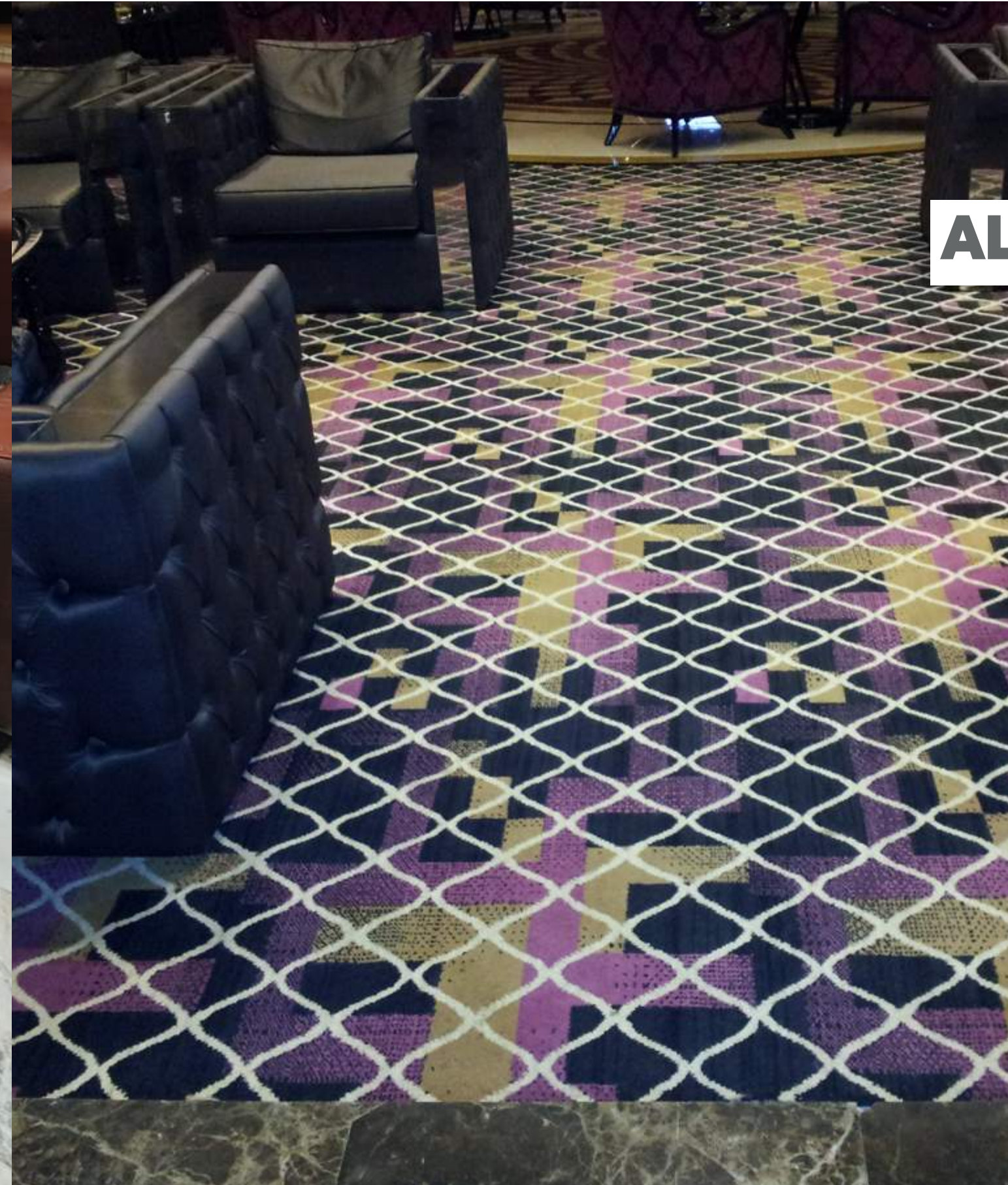

### ÖZELLİKLER

DOKU : %100 Yün  
RENK : Rekli  
EBAT : Özel  
KALINLIK : 10mm  
KULLANIM : İç



## RAMADA HOTEL



*Sıcak*



### ÖZELLİKLER

DOKU	: %100 Yün
RENK	: Kahve / Krem
EBAT	: Özel
KALINLIK	: 10mm
KULLANIM	: İç



## SHERATON HOTEL



*Simetrik*

### ÖZELLİKLER

DOKU	: %100 Yün
RENK	: Gri
EBAT	: Özel
KALINLIK	: 10mm
KULLANIM	: İç



## ROYAL DRAGON HOTEL



*Özgür ve Natürel*



### ÖZELLİKLER

DOKU : %100 Yün  
RENK : Sarı / Krem  
EBAT : Özel  
KALINLIK : 10mm  
KULLANIM : İç

## ERBİL IRAK ÖZEL ÜRETİM



*Seçilmiş*



### ÖZELLİKLER

DOKU : 100% Yün  
RENK : Krem / Kahve  
EBAT : Özel  
KALINLIK : 10mm  
KULLANIM : İç



## CROWNE PLAZA HOTEL



*Karmask*



### ÖZELLİKLER

DOKU : %80 Yün  
%20 Nylon  
RENK : Gri / Mavi  
EBAT : Özel  
KALINLIK : 10mm  
KULLANIM : İç

## DOHA KATAR



*Essiz*

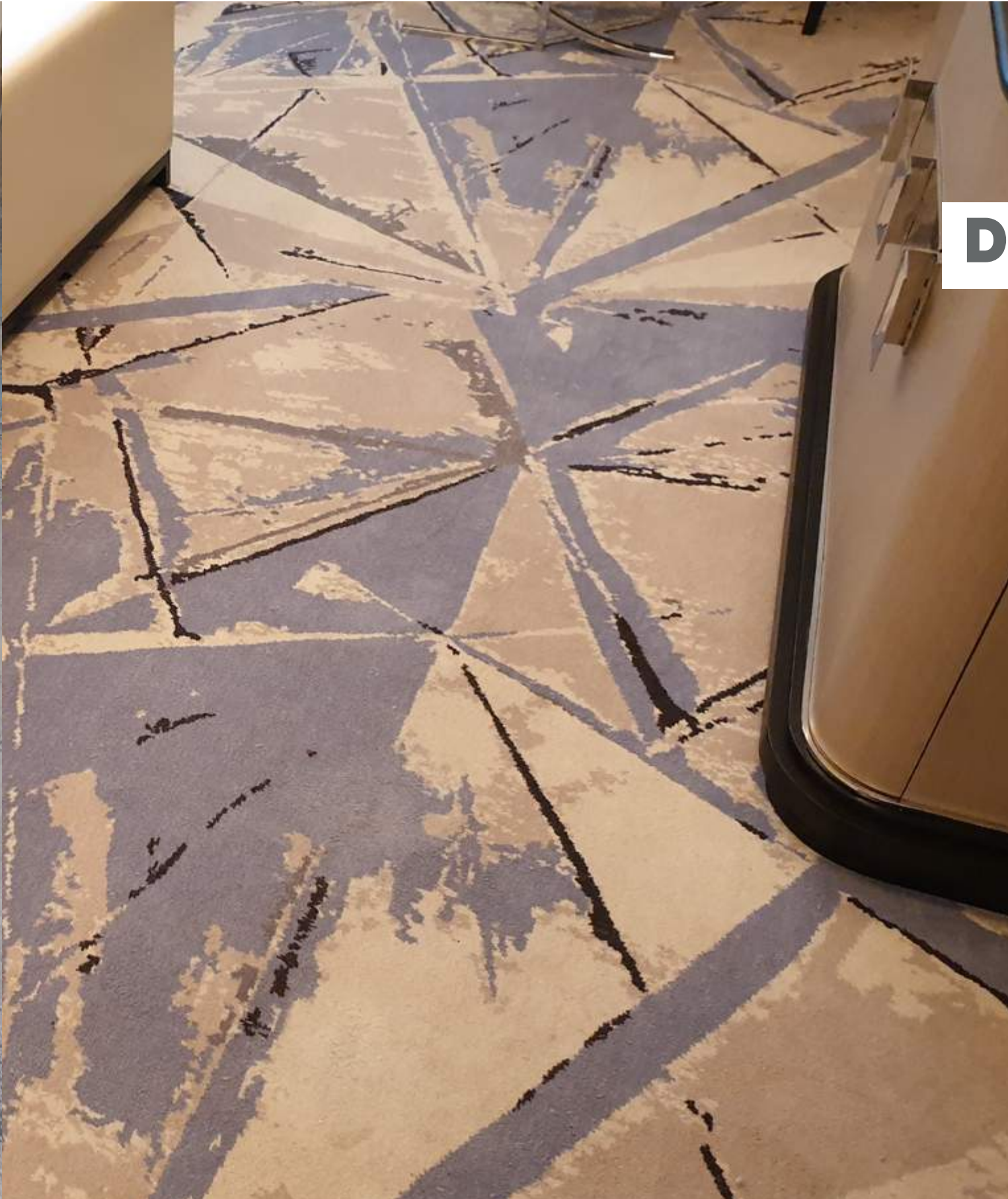

### ÖZELLİKLER

DOKU : %80 Yün  
%20 Nylon  
RENK : K. Krem / Mavi  
EBAT : Özel  
KALINLIK : 10mm  
KULLANIM : İç



## RUSYA PRINT



*Klasik*



### ÖZELLİKLER

DOKU	: %100 Yün
RENK	: Bordo / Sarı
EBAT	: Özel
KALINLIK	: 10mm
KULLANIM	: İç - Dış



## PRESIDENT HOTEL



*Sofistik*

### ÖZELLİKLER

DOKU	: %80 Yün %20 Nylon
RENK	: Mavi / Sarı
EBAT	: Özel
KALINLIK	: 10mm
KULLANIM	: İç - Dış



















**LIV/HALI**

**AXMINSTER CARPET COLLECTION**

[www.whali.com.tr](http://www.whali.com.tr)

**W HALI TEKS. İNŞ. İTH. İHR. SAN. VE TİC. A.Ş.**

Yukarı Dudullu Mh. Nato Yolu Cd. No: 175 ( Modoko Karşısı)

ÜMRANİYE - İSTANBUL - TURKEY

+90 850 441 10 30